佛教新聞社 于右任題

本刊發行佛教文藝長篇小說

狂潮

每本十元 訂戶八折

立法委員陳成等十七人再爲歸還寺廟提出質詢

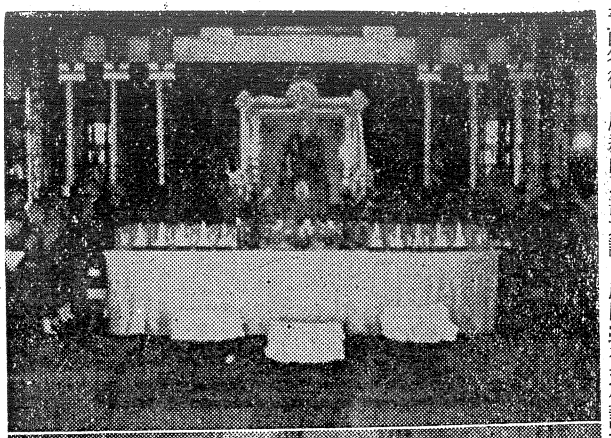

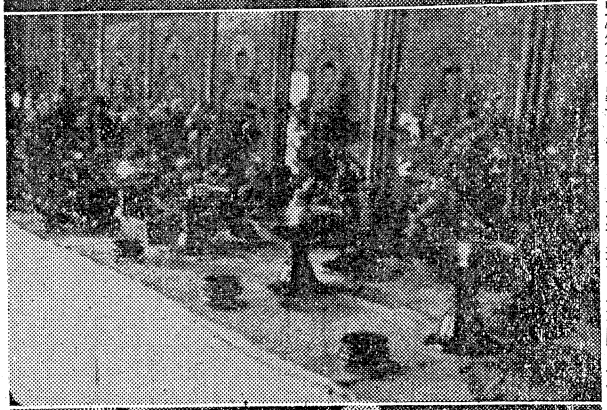

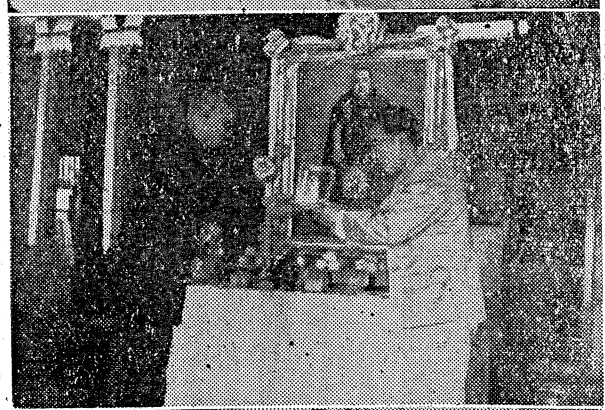

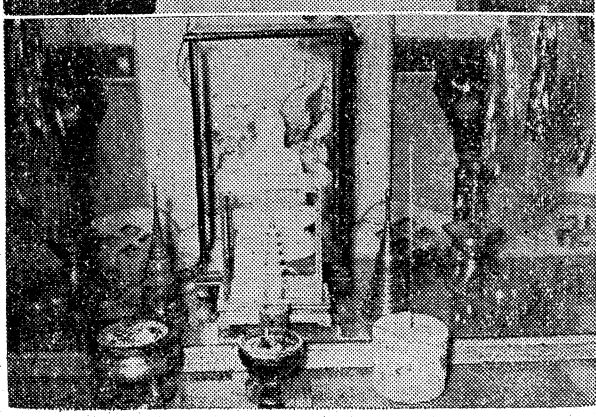

書會廟一案院十六月
面期一關；歸七次十
答提案於茲還人會一【臺
復出，政錄政，議日臺
，質成府其府再中第北
欣詢等機關機提，二訊
悉。會關係關出有十】
內嗣於部文所實委一立
政接本隊書佔詢員次法
部行院借如寺請陳會院
力政二佔下廟行成期於
謀院十寺：一政等第三

成具於惟護，全弘大與
同辦臺是教聞部法寺有
案法省該熟訊交中廟關
補處接書忱感還心，機
充理收結，奮佛；以關
質中日語更。教並爲商
詢。人有致成會允佛治
之」寺一無等。先教讓
答又廟又上對全將開還
復閱，政敬於國善展若
內對正府佩政教導國干
載於擬對。府友寺際較

當仍仍在之發召，月：
由有須監自言開爲十略
內一依督由均全接六以
政本據寺，認體受日「
部案該廟保爲委中，經
邀究法條存維員國本於
請應處例寺持會佛院四
立如理未廟憲時教內十
法何。修之法，會政六
院處一正完上各請委年
內理最前整宗委願員十
政，後，，教員，會一

惡府惡非，之　華應接　再國且觸尋等以還府一本以臺　及委
之，，，支廣　民視收　預愛足者途。昭讓似致院維灣　事員
功痛今辨配，以國作日誠　爲教喪無徑設法，無主內宗光茲實會
，惡者邪國與佛在日人以　忠，失效，捨治並贍張政教復查作及
實匪大正人我教臺人曾，　告情大；非監精通顧依委，之本合有
與俄陸，精國歷信私住臺　者無陸而僅督神知餘據員而初案理關
儒，民別神文史徒產持灣　也二人其命寺，中地該會順，，之機
家佛心眞生化之捐；之光　。致心影令願而佛。法貢興依政解關
春教，爲活融久建實寺復　，，響與條維會應解獻情法府決依
秋崇響，，合，之爲廟，　不成所法例宗接即決意。處早一據
大善往判明之信寺我，吾　得等及律，教收迅，見既理應詞法
義黜政善是深衆廟中不人　不愛，抵別平，飭政，經，於句令

矣聞人在橫　多乖，千和　築，化文不，林已國令　?!前也合
。。自地流　爲謬是萬寺　廟歷人獻限匪，尙佛，　，。流
政匪殺之，今我。則元，即，代心可僧僅表叢教兼至　又政，
府區，臺人者臺何等，臨若有仁，徵伽不示林制依稱　何府而
欲社五灣心，省況僧倘濟臺由王具。國屬寺，度事解　所既維
謀會惡，陷赤信日佰認寺省來建有蓋籍住爲全。實決　猶決中
轉，十謀潮焰徒僧與日，東矣寺濟因，持十名案一途　蠶心華
移更逆財，囂捐所富僧今西。，與佛歷一方譯唐語徑　延維民
靡無，圖即張施住商私值本　以世教代人僧爲代，，　拖護族
風法日色政，所之，產臺願　及亂足僧，伽十佛尤除　於宗於
，問有，府物建寺豈興幣寺　佛之以司抑所方寺昧依　後教不
力聞所殺所慾。廟非建數東　徒效淨，且有叢，我法　乎於墜

忠費浩宇陳　蔣，需，陸資，法勢文負反求而收此新晨、、勵行
俠　成　堯應正臺匪響築保將化拯攻魚求轉以開鑑日妓士戰
蘇　崔吳　，爲教灣區導明障動使救基，魚移往，暮增館氣時
汝董學望盧　並亡。社民人倫寺搖命大地無也風，電鼓，、。生
洽正禮伋宗　候羊已會窮心堂廟國，陸，後。氣國臺且而酒但活
劉之　灝　補昧，財，，外本一同世災抑之人播廢清樓見，
啓姜黃沈　明牢曲飽盡安建，，且胞界，有效心淫，淨、都以
瑞紹如梅彭　教之突食，輯春兼政人及反臺進，防驅報梵歇市正
姜　！計徙暖固社秋脩府心保共灣者殆將歌章剎廳影人
伯馬石潘鄧　再之，復，，孔於潰人壘我緣綠，，色減舞劇，
彰正堅士翔　獻機亦蘇大以廟依，類，國木木欲長情，榭場而

本年佛陀聖誕節各地將熱烈慶祝

【臺北訊】本日爲本師釋迦牟尼佛陀聖誕，此間縣市局聯合慶祝佛誕節委員會已決定照往年成例，於上午十時半在新公園音樂臺舉行浴佛典禮，以資慶祝，並備克難禪悅齋供衆。又浴佛典禮將於上午九時在萬華龍山寺，恭迎釋尊聖像，經西園路、貴陽街二段、康定路、成都路、衡陽路至公園會場，盛況當可預卜。

【臺中市】此間佛教支會爲慶祝佛陀聖誕，將作下列活動：一、遊行市區，二、在中山堂舉行慶祝大會，浴佛典禮，三、慰勞軍隊。

【高雄市】本市佛教支會將假市公共體育場，慶祝一年一度的佛陀聖誕節，動員全市寺院齋堂之信衆，在體育場浴佛，盛況可知。

【潮州鎮】本鎮源定法師住持之華嚴院，亦定本日慶祝佛陀聖誕，舉行灌佛法會，並祈禱風調雨順，國泰民安。中午素齋供衆。按一般寺廟慶祝佛誕，多在古曆四月初八舉行，今華嚴院改用國曆，亦殊值得倡導。

檀華佛會副理長 胡星來台迎舍利

【本刊消息】檀香山中華佛教總會胡副理事長星，已定於四月五日啓程來臺，將在日本逗留一星期之逗留，至十五日上午由日本搭班機來臺，約在是日下午抵達臺北松山機場迎請舍利，同行四人，在臺約有一星期之逗留。聞此行專誠請章嘉大師蒞臨主持，及集弘法古書，他閒暇之餘，又趣味盆栽觀賞，比常事大多參加樹雜誌社舉辦的獎狀、獎品，到比賽他家所得榮獲「菩提杯」「亞軍」「攝影」獎，所感此師徒劉清炎居士訊此間佛教信徒東京富士軟片作品題爲「一拾笠」攝影比賽，其名經評定結果，榮獲A組第一名，劉居士加入全省性攝影獎，以下獲「朴子炎」次，再獲第一次，再獲第一次，再獲第一