內政部登記證內警臺誌字第二七〇號
中華郵政臺字第四五九號
執照登記爲第一類新聞紙類
臺灣省雜誌事業協會會員

各地分銷代訂處

基隆：自由書店
臺北：善導寺經書流通處
臺北：中正路一六七五號菩提書局
臺中：瑞成書局
臺中：佛教蓮社
臺南：浩然堂書局
臺南市民權路
岡山：光文堂書局
岡山鎮內場
高雄：高雄市五福四路

訂閱辦法

一、訂閱全年三十元（港幣十二元）
二、省內各地郵局均可代收訂款
三、本刊劃撥帳號爲一九〇二四一
四、訂閱者（一）先向郵局存款單一張併交劃撥郵局匯款（二）連同訂費由本刊負擔劃撥手續
五、通信欄須註明份數期別
六、訂閱者在匯款通信欄須註明份數期別

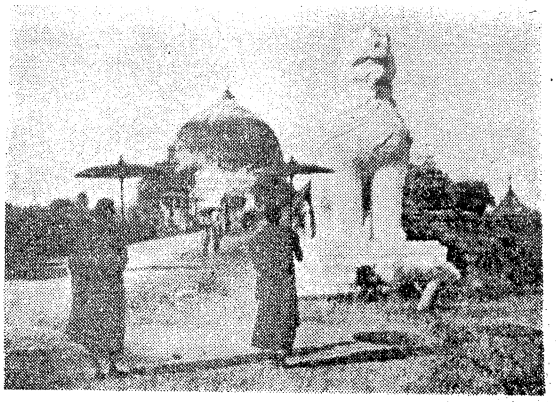

（上）錫蘭比丘僧

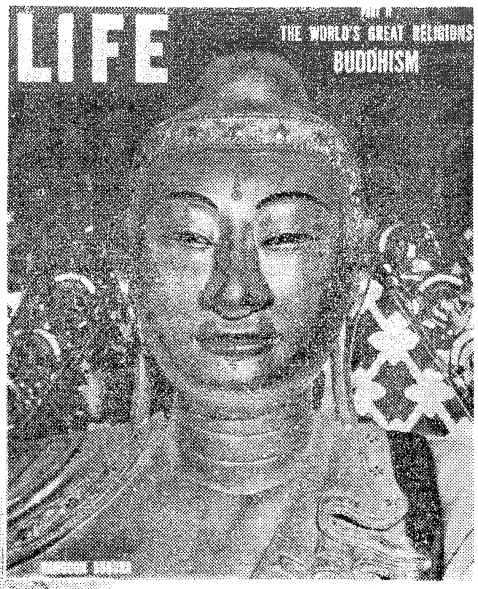

（右）仰光大佛像

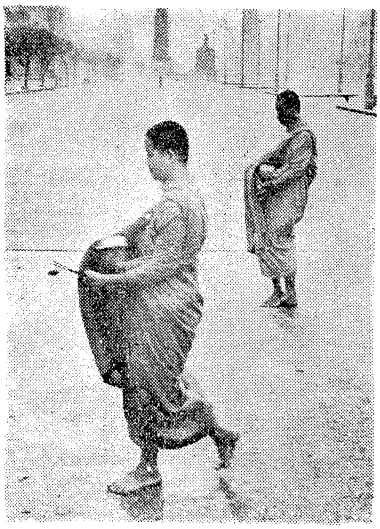

（上）泰國比丘托鉢乞食

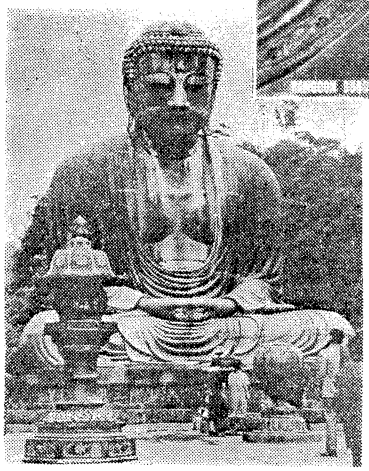

（右）日本鎌倉大佛像

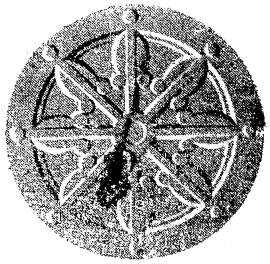

世界佛教剪影

——原載美國生活雜誌

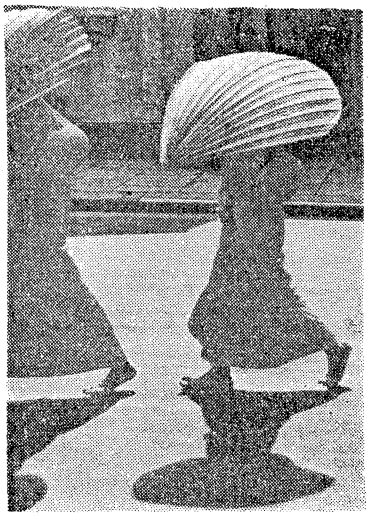

（上）錫蘭比丘日中托鉢

（上）仰光的大小金塔