影印大藏經委會組織環島宣傳團

預約期限展延至十月底

「本刊臺北訊」中華佛教文化館影印大藏經委員會於上月十四日假華嚴蓮社舉行第三次常務會議，對影印大藏經有重要決議：

一、海外各辦事處往來函件費時，故預約決延長一月，至本年十月底截止，以後絕不再延。

二、大藏經預約費新臺幣三千元，乃按成本計算，設將來物價有大波動，得按照物價指數酌予調整，海外以本年九月底美匯爲標準。

三、本年十一月決定開始出書，請各辦事處從速徵求預約。

四、爲使各界明瞭佛教大藏經於復興我國固有文化道德及促進世界永遠和平之重要性，特組織影印大藏經環島宣傳團，請南亭老法師爲團長、星雲、煮雲、廣慈三法師及林松年、李決和二居士爲宣傳委員，林覺慈等爲宣傳員，於九月十七日出發。

據悉該團一行已於上月十七日從臺北出發，東初館長，張少齊等諸居士均至臺北車站歡送，預定路線爲宜蘭、羅東、花蓮、光復、玉里、富里、關山、臺東、屏東，鳳山、高雄、再跨海至澎湖、回來至臺南、嘉義、彰化、臺中、豐原、苗栗、等地，整個寶島環繞一周。

「本刊東部消息」南亭老法師等組織之影印大藏經環島宣傳團於上月廿七日，抵達臺東，一行十二人沿途經過花蓮、光復、玉里、富里、關山等地，宣傳團以有星雲法師領導之宜蘭念佛會歌詠隊員參加，每至一處，必佈教一次或二次，以事先宣傳，及佈教方式通俗，聽衆有多至二千人以上者，即小鎮市亦至少五六百人。各地紛紛預約藏經，有多人合請一部者，有公務員節省日用品請一部者，成績尚稱不差云。

「本刊鳳山消息」南老法師領導之影印大藏經環島宣傳團一行、中秋佳節，自屏東轉到此間，由鳳山蓮社主持假來清樂戲院舉行佈教大會，請南亭老法師、星雲、廣慈等法師講演佛法，並由該社理事李朔勛居士代表千餘蓮友獻旗致敬。

「又悉」鳳山蓮社聯合該團於中秋節假中山堂舉行勞軍晚會，有話劇、歌詠等節目，盛況空前。

「本刊悉」該團預定本月二、三日在高雄佛教堂，四日至澎湖，八、九兩日抵臺南，十日至岡山，十一、十二在關子嶺，十三、十四在嘉義天龍寺，十五、十六抵雲林，十七日到南投，十八、十九至彰化，十九日晚在溪州臺糖總公司，二十日自田中出發到臺中，駐錫臺中佛教蓮社，約留二日。佈教地點及節目請注意臺中民聲日報，屆時詳細報導。

佛教出版界

「臺北」臺灣印經處最近影印弘一大師講演集（原名晚晴老人講演錄，書由本刊借供）內容有改過實驗談，律學要略，青年佛徒應注意約四項，佛法宗派大概，佛法學習初步，佛教之簡易修持法，略述印光大師之盛德等十餘篇，定價低廉，每本一元。本刊讀者服務部代爲流通。

又該處新印金剛三昧經與華嚴菩提心經合刊本一元。蓮池大師集三元五角。憨山大師集五元。蕅益大師集三元五角。紫柏大師集二元五角。慧遠大師與鳩摩羅什大師之大乘要義問答二元五角。以上本刊均代流通。

「宜蘭」星雲法師著「釋迦牟尼佛傳」，精裝美觀，內容精采，初版除預約者外，流通本所存不多，欲購從速，每部三十元，本刊代爲流通。

「臺北」菩提書局印行之「二課合解」每本二十元，「彌陀經白話淺釋」每本十元，本刊代爲流通。

「基隆」南懷瑾居士著「禪海蠡測」一書問世，內容豐富，頗博一般好評，每本定價二十元，由臺北善導寺等處代售，或遥函基隆市信一路仁壽巷十五號淨名學舍洽購。

「汐止」慈航法師永久紀念會出版「大乘起信論講話」每本五元，本刊代爲流通。

民國四十四年度

每日電台廣播時間表

佛教之聲

經論講述　淨土早課　佛教音樂　臺語通譯

臺北	時間	週率	新竹	時間	週率	豐原	時間	週率
民本電台	七：三五—八：〇五	一二四〇千週	台聲電台	七：三〇—八：〇〇	一三九〇千週	中國農民電台	八：〇〇—八：一五	一二六〇千週

彰化	時間	週率	臺北	時間	週率	高雄	時間	週率
國聲電台	七：四五—八：一五	九〇〇千週	勝利電台	一六：〇五—一六：三〇	八三〇千週	鳳鳴電台	九：三〇—一〇：〇〇	一一六〇千週

大仙寺講經消息

「本刊消息」此間仙草埔療養院傷患同志學佛者，爲數甚多，上次章嘉大師南行抵大仙寺，請求授皈依者約百餘人。近復禮聘隆泉法師前來講經，先講心經，復講楞嚴經，該寺四衆弟子及傷患同志等聞法歡喜，已掀起學佛熱潮。

棲蓮精舍收助醫藥基金續誌

「塔寮坑」樂生痲瘋院棲蓮精舍自經本刊社長撰文呼籲醫藥基金以來，陸續收到各方捐款已達一萬八千餘元。近復收到以下各款：許克綏、許蕭玉合壹千元，香港念佛人一千元，俞福增三百元，臺東家庭念佛旭光班二百元，沈張竺隱二百元，曹邱素英、蔣松莊、無名氏二人各一百元，鄭普核三十元，洪葛文杏二十元。共計三千一百五十元合前共計二萬一千七百五十五元。（按各地郵局劃撥帳號七八〇六號代收該舍痲瘋病者醫藥基金捐款）

彰化臺糖佛教同人假日集會誦經禮懺

「臺糖公司通訊」彰化縣溪州鄉臺糖公司二區二〇六號宿舍，爲農務室陳副主任顯國的府上，是溪州佛教同人的活動中心地帶，設置在客廳裡的佛堂，有來自印度及日本的佛像，法相莊嚴，各具妙諦。錦繡燦爛的旗幡，是圓光寺和法雲寺住持妙果和尚贈送的，張掛四壁，加上繚繞的香烟，供奉的花葉，而顯國居士又晨夕誦經禮佛，更增一種禪味。

最近幾個星期以來，大概是爲了加强修行吧！陳居士發起了星期誦經拜懺，參加者有朱躍、周宣德、丁漱亞、鄭寶探、左壁雙、王伯西等諸大居士，他們從早上九點前開始，陸續來到陳氏住處，披上陳氏所準備的海青大袍，頂禮膜拜一番，然後開始誦經唸佛或拜懺，他們雖然是「居士」，有異於專門性的和尚，可是他們的誦經技術，却也很高明的，他們誦經拜懺的花式繁多，因此唸的音調，也抑揚疾徐，變化不盡。有時高昂激越，廻腸盪氣，有時婉轉低吟，引人沉思。夾雜着青磬紅魚的節拍，更形成了美的旋律。白居易形容琵琶的詩：「大弦嘈嘈如急雨，小弦切切如私語，嘈嘈切切錯雜彈，大珠小珠落玉盤，間關鶯語花底滑，幽咽泉流水下灘。」眞可以象徵着這一光景，站在外邊諦聽的人，誰會想到這樣美妙的聲音，是從那幾條破嗓子裡面迸出來的。

他們的誦經拜懺頗爲認眞，從早上九點左右開始，直到傍晚五時左右才圓滿，其中開除午餐外，是很少停的，他們幾位居士，不但自已做了功課，同時也給左近的人帶來了啓示，據記者所知，已經有好幾位善男信女，希望加入他們的星期假日誦經拜懺，規模日漸擴大，人數日漸增加，可不讓幼稚園中的星期基督教徒集會禮拜，專美於前，也可算得是溪州臺糖公司的宗教自由空氣吧！（甜記者）

佛學問答

Questions on Buddhism

解答者：李炳南居士

Answered by Mr. P. N. Li

譯　者：李恆鉞居士

Translated by Mr. H. Y. Li

Q. I don't quite understand the meaning of Living Buddha. Can any Mongolin be called Living Buddha?

A. Living Buddha is the translation of a Mongolin word Hutukotu. It means that the original property of Buddha is not overwhelmed and that he is reborn by his own will. It denotes the reincarnation of a former Bodhisattva. Not all Mongolins can be called Living Buddhas.

Q. What is "The one combined phenomenon" in the Diamond Sutra? Is it consistent with the idea that all phenomena are transcendental?

A. For instance, a heap of loose sand is called "the micro dust phenomenon." If it is mixed with cement and water and coagulated, it is called "The one combined phenomenon." That all phenomena are transcendental is a universal truth which, of course, is not contradictory with anything.

Q. I am told that Samadhi is the state of mental concentration and mental tranquility. If so, Samadhi should be the same no matter how you attain it, by Dhyana or by Buddha meditating. But Dhyana is performed by mind and Buddha meditating or reciting is performed by action. Are the states of Samadhi the same in the two different conditions?

A. If you direct your mind to the action, the result will be the same, no matter whether it is performed by Dyhana or by Buddha reciting. If you get the Buddha property in your mind, the result will also be the same either by Dhyana or by Buddha reciting. The difference of Samadhi depends on its deepness and not by the way of attaining it.

Q. If all Darmas (phenomena) are equal, why the Budhisattva Samantabhadra (Pusien) said that among all gifts the Darma (the way of deliverance) is the best?

A. That all Darmas are equal is said theoretically, and that Darma gift is the best is said practically.

(end)

慈善畫家韓長沂

鬻畫濟病苦

韓長沂居士，現執教於淡水中學，於上月暑假之暇，在中南部舉行書展、經鳳山、高雄、臺南而臺中，假省立圖書館展出二天，本刊曾隨喜以舊刊贈參觀者，二日間贈刊數以千計，可見欣賞有人，但購者寥寥，韓居士此行目的，本擬將售畫收入半數捐助痲瘋病院學佛同仁，結果成績平平，雖有一手好畫（擅長山水），無奈識者多屬囊空，韓居士展畢臨行，將其傑作山水四幅，托編者代為求售，願將半數樂助本刊。今特將其中一幅攝影製版刊出，如欲定購每幅特價二百五十元，本刊願將樂助本刊之數，仍移助痲瘋院棲蓮精舍，以滿韓君初衷，希愛好國畫藝術者注意焉！一則購畫，一則濟苦，一舉兩得。誠美舉也。

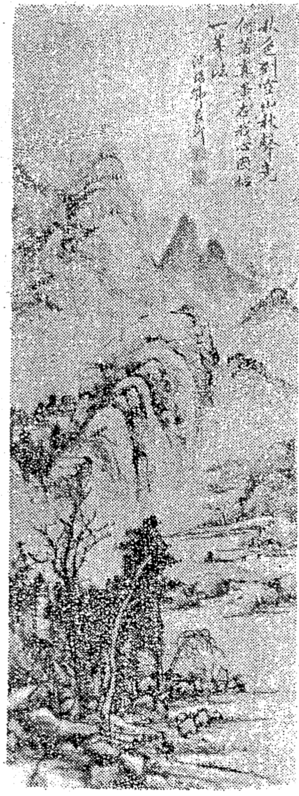

「贈訂」徵信

（月戶）朱殿元居士一百份。林長清居士十份。（零戶）無名氏一百元。無名氏三十元。呂士珍居士贈友全年五份。張少齊居士贈友全年三份。呂鈺室居士贈友三期十份。乘願居士十元。李寬心居士助印叢書十元。

臺中蓮友蒞愛愛院財法兩施

（臺北訊）臺中蓮社弘法人員蕭慧心女士，經常前往臺北，為若干家庭婦女講解佛法，並組織家庭念佛班一組，定名蓮雲班。近由該班蓮友詹金枝女士發起，前往愛愛救濟院弘法，於上月十九日請臺中蓮社法務部主任陳進德居士同往，宣揚佛法隨帶餅包三百個結緣，是日下午三時半抵該院時，院方迎立門首，由詹公子泰一攝影留念（見銅版）四時開講六時圓滿，並由蓮雲班蓮友隨帶引磬領導念佛，聽眾皆大歡喜，散會時復分贈宣傳小册百餘本。財法兩施，誠屬難得。

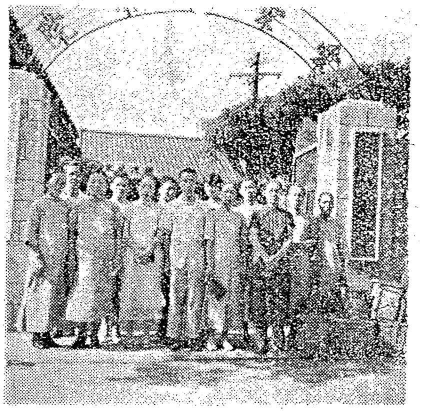

專門流通佛經書刊

書目備索

菩提書局

地址：台北市康定路三六四號
劃撥：一二一〇八號

歡迎郵購